



# INSTITUTO MIXTECO DE EDUCACIÓN INTEGRAL

**LICENCIATURA EN**  
**<IDIOMAS>**



# COMIENZA HOY TU CARRERA LICENCIATURA EN IDIOMAS

SEP / RVOE

238.21.01.01/IEP/413/97

# PREMIOS GANADOS

Durante más de 20 años hemos sido entrenadores para la Olimpiada Mexicana de Informática (OMI) en Puebla donde nuestros alumnos han ganado **4 medallas de plata y 10 de bronce** a nivel nacional. Esto nos hace tener un nivel matemático y de programación altamente competitivo.



**ceeci**  
**Academy**



# TU CARRERA



# ESPECIALIDADES DE LA CARRERA

COMPLETAMENTE EN LÍNEA CON CLASES EN VIVO



**INCLUIDAS SIN COSTO ADICIONAL**  
**3 ESPECIALIDADES**



**INGLÉS**



**FRANCÉS**



**ALEMÁN**



# ESPECIALIDAD DE INGLÉS



## INGLÉS

# ESPECIALIDAD

El idioma universal de base para poder comunicarse de manera internacional y aplicar a trabajos donde exigen el idioma Inglés. Esta especialidad te permitirá desempeñarte como:

- Interprete
- Instructor
- Traductor

## NIVELES

- Básico
- Preintermedio
- Intermedio
- Avanzado
- Conversacional
- Negocios







# ESPECIALIDAD DE FRANCÉS



# FRANCÉS

## ESPECIALIDAD

La carrera cuenta con esta especialidad donde podrás formarte en este idioma, aprender todas las reglas gramaticales, modismos y conocimientos generales para poder ejercerla como:

- Interprete
- Instructor
- Traductor



### NIVELES

- Básico
- Intermedio
- Conversacional
- Preintermedio
- Avanzado
- Negocios



# ESPECIALIDAD DE ALEMÁN



# ALEMÁN

## ESPECIALIDAD



Alemania, uno de los países más productivos del mundo con empresas multinacionales ha hecho que su idioma sea de los más utilizados a nivel internacional. La carrera de idiomas lo incluye para que puedas desempeñarte como:

- Interprete
- Instructor
- Traductor



### NIVELES

- Básico
- Preintermedio
- Intermedio
- Avanzado



# MATERIAS DE LA CARRERA

## AUTOESTUDIO

PLATAFORMA DE AUTOACCESO



# PLATAFORMA DE **AUTOACCESO**

## MATERIAL DE ESTUDIO

**24x7**

- Conéctate en tus tiempos libres
- Disponible desde la computadora
- Disponible desde el celular o tableta
- Desde la comodidad de tu hogar u oficina
- Acceso las 24 horas, los 365 días del año

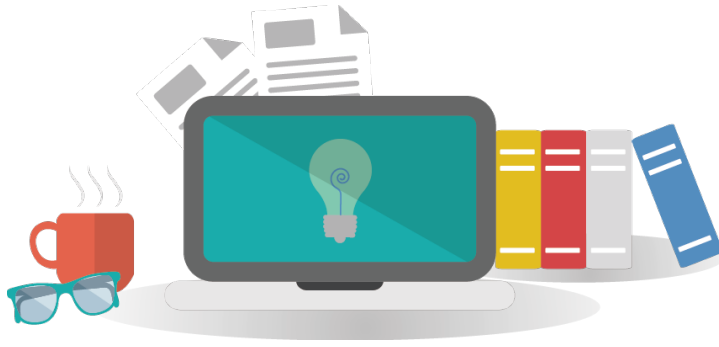

**TAREAS Y EJERCICIOS**



**MATERIAL INCLUIDO**

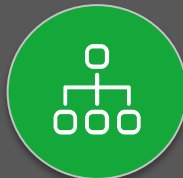

**SECUENCIA LÓGICA**



**MATERIAS POR SEMESTRE**



# MATERIAS DE LA CARRERA

## PRIMER SEMESTRE

Inglés I  
Estructura del español  
Lógica  
Historia de la educación  
Cultura y civilización I  
Epistemología

## SEGUNDO SEMESTRE

Inglés II  
Idioma optativo I (Francés)  
Lingüística General  
Filosofía del lenguaje  
Cultura y civilización II  
Educación y sociedad

## TERCER SEMESTRE

Inglés III  
Idioma optativo II (Francés)  
Teoría de la comunicación I  
Psicopedagogía  
Cultura y civilización III  
Política educativa

## CUARTO SEMESTRE

Inglés IV  
Idioma optativo III (Francés)  
Psicolingüística  
Didáctica I  
Literatura moderna I  
Teoría de la comunicación II

## QUINTO SEMESTRE

Inglés V  
Idioma optativo IV (Francés)  
Morfología y Sintaxis  
Didáctica II  
Literatura moderna II  
Probabilidad y estadística



# MATERIAS DE LA CARRERA

## SEXTO SEMESTRE

Inglés VI  
Idioma optativo V (Francés)  
Semántica  
Enseñanza de segundo idioma I  
Literatura moderna III  
Probabilidad y estadística II

## SÉPTIMO SEMESTRE

Inglés VII  
Idioma optativo VI (Francés)  
Fonología  
Lingüística aplicada a la enseñanza del segundo idioma  
Ciencia y tecnología I  
Enseñanza de segundo idioma I

## OCTAVO SEMESTRE

Inglés VIII  
Idioma optativo VII (Francés)  
Enseñanza de segundo idioma III  
Diseño curricular  
Ciencia y tecnología II  
Seminario de tesis I

## NOVENO SEMESTRE

Idioma optativo VIII (Francés)  
Elaboración de pruebas  
Tecnología y enseñanza  
Ciencia y tecnología III  
Seminario de tesis II  
Optativa (Idiomas para propósitos específicos)





# OPCIONES DE TITULACIÓN

## NUESTRO MODELO TE BRINDA DOS OPCIONES PARA TITULARTE

1

### PROMEDIO

Titúlate de manera automática con un promedio mínimo de 9.5 en toda la carrera.

2

### EXPERIENCIA

Si trabajas ya aplicando idiomas y puedes comprobarlo, es posible tu titulación por experiencia.



# DURACIÓN DE LA **CARRERA**

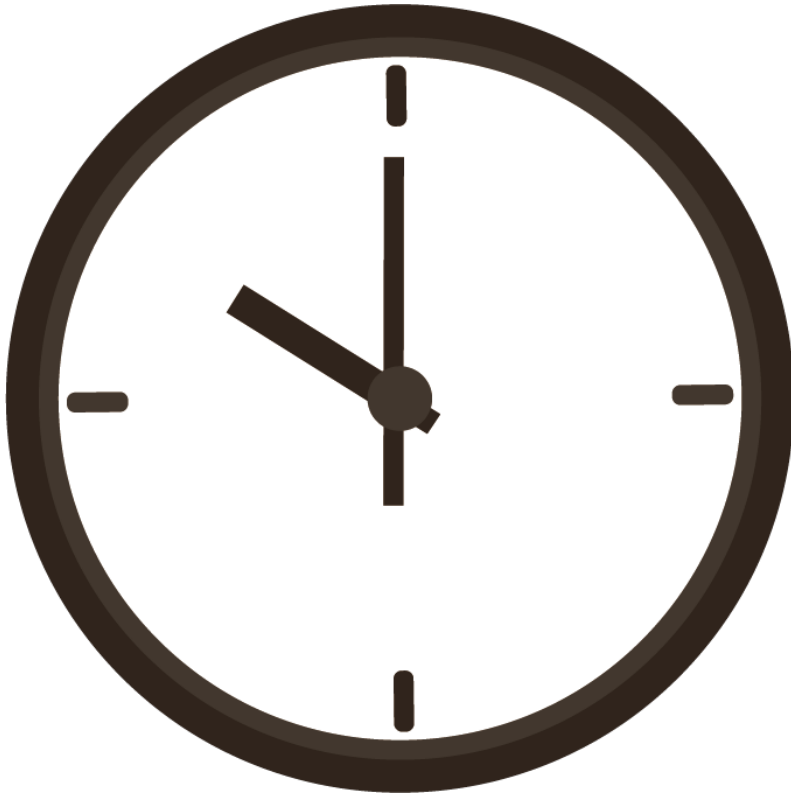

**4 AÑOS  
Y MEDIO**

# ¿QUÉ RECIBES AL TERMINAR TU CARRERA?

## TÍTULO CON VALIDEZ OFICIAL



TÍTULO ELECTRÓNICO



FOLIO

815E7616-4419-48F0-B610-6381061FEF45

FECHA DE EXPEDICIÓN DEL TÍTULO

28 DE MARZO, 2019

ENTIDAD FEDERATIVA

PUEBLA

210299 - INSTITUTO MIXTECO DE EDUCACIÓN INTEGRAL

NOMBRE DE LA INSTITUCIÓN

RITA CARRILLO JIMENEZ

NOMBRE DEL PROFESIONISTA

CAJR750403MDFRMT01

CURP DEL PROFESIONISTA

221315 - LICENCIATURA EN IDIOMAS

CURSÓ Y ACREDITÓ

20 DE AGOSTO, 2012

31 DE ENERO, 2017

FECHA DE INICIO

FECHA DE TERMINACIÓN

15 DE DICIEMBRE, 2018

FECHA DE EXAMEN PROFESIONAL O EXENCIÓN DE EXAMEN PROFESIONAL

RVOE ESTATAL

238.21.01.01/IEP/413/97

TIPO DE AUTORIZACIÓN

NÚMERO RECONOCIMIENTO DE VALIDEZ OFICIAL



*[Signature]*

C. Aurelio Miguel Robles Bárcena  
SECRETARIO DE EDUCACIÓN



RESPONSABLE INSTITUCIÓN: CESAR ARTURO VARGAS SALGADO  
NO. CERTIFICADO FIRMANTE INSTITUCIÓN: 00001000000415533097  
SELO INSTITUCIÓN:  
NoI2gPmTzIq19ChxqJwJFZhmP85pOF8a7JwyXQKeGfFMCzWzE9RpQv5b8fRy5MabQhH4YLSU3mTg35T4CjurnCGUQZOy0Hco1HwHL5m0k  
G7wE1CgM0b00MSk5P7shq8SM6FTXQaEFCesK5ckvyBfhuuPzVn8mnpzqH0T352MmSVh7TGZwBaP2P7766hD073YK0jQDS3qxSH8E18  
100kx7VfiazRkKWB9cKQZ9WwW3rEYtdYBYk5dLuzWfRPUZTZVkJDvs+gYTSKYJAJQuBm4VWU7YbvwBw+voXrcq3segrTCMbiCnASPIgE  
gKjAa\*\*

AUTORIDAD SEP PUEBLA: ALEJANDRO MUSI BEJARANO  
NO. CERTIFICADO AUTORIDAD SEP PUEBLA: 00001000000411503122  
SELO AUTORIDAD SEP PUEBLA:  
qA8pgeOwHjaK40uBwKs4Yr089uRXNWNkCxpIcp2AImPzRG+WmbT2p7kQITO5Ujgph4-QJLDAK0q27Z0hN4d8tuP0jWb0q3Zv  
0GkH9eul4YawP9Klq3pXGzRQpLM7nykSUR4kx19Q800CP5u07SP2BouM50uLJrTmJocDX95wTHGiqP7uQU0WKB8M4nCWQ+JhfmwXTq  
18Nj1yYm5bVwR1LW0Ky41FXcXeMX0nyupjel35LzQeMdxR+XDUr3ejluCmkeASGGMagXgVcC4V0VWk5iYvW70ccaxR5NNo2ETdK  
gJp7A\*\*

AUTORIDAD SEP PUEBLA: AURELIO MIGUEL ROBLES BARCENA  
NO. CERTIFICADO AUTORIDAD SEP PUEBLA: 00001000000410766892  
SELO AUTORIDAD SEP PUEBLA:  
ZFM0D9Lw708c:ERIRksUjGy+OvRy8aF8vbdQQBTAgs28E0CGSVJ18Q6:8M7ooKQgthRXB1Fci4Mh4u07VAFSVvDpY5aUgbeXmfmR  
uXKq9SM0G+HsCUNENW0EgonxQM8F42cwkwrKJ870UB2a1r05W7z5eg9hplqkxwQ0ykb78Vr1e0dKQ87hJf8M7YUxepTGMbfmz2  
8Ql8N+QZYFQGTcp3FKO29wIC8j89q2Y2E5kTJAisKepu17C2845R4cfs5THLQ50br+JU24VK2+G7RORXJPrgrAHTUXj8URu0n10  
Ga5Rk\*\*

FECHA Y HORA DE TMBRADO: 2019-04-02T20:15:54  
SELO DIGITAL SEP PUEBLA:  
B9YhVlDFxxAua1kan8E6ERmLU5eHhRAhDraE5E8M2YTxXcGrhXVU42+PJEI+Ccp29egupexHXh4Hg30jDQb4Q23dVh51mW7MjELdw  
0P8meOwgQLunUYNrc3M9ymx5oD480u4WgQHMhOmzCY\*\*Xe33YICP6Q1fVr629wv5d8P60k5WbQdUHE8xzrmo5Beyjhd005  
13kF2ghVdXv0k64hLGO6ngfmwz8Uygh8Pcfp5p4z3c4o4Y0PwPTK7C+JxMgC370H8+FKQzVzVMEP+ot5R3C3x0x8zmc18Yl8500R  
PaJzA\*\*



# COSTOS E INSCRIPCIÓN





## COSTOS DE LA LICENCIATURA

**\$1,500 MXN**

Costo mensual

**\$1,500 MXN**

Reinscripción **semestral**

# APOYO ECONÓMICO



A TRAVÉS DE **FUNDACIÓN GANDHI FEST**, CONTARÁS  
CON UN APOYO ECONÓMICO DEL **33.3%** DE TU  
COLEGIATURA DURANTE TODA TU CARRERA

**\$1,000 MXN**

Costo mensual

**\$1,000 MXN**

Reinscripción **semestral**

# ¿QUÉ HAY DE LOS \$35 PESOS AL DÍA?

 **ceeciSchool**  
ceeci.mx/school

## LICENCIATURAS

- Sistemas Computacionales
- Idiomas
- Diseño Artístico y Publicitario

POR SOLO

**\$35 MXN  
al día**



**LOS COSTOS DE LA LICENCIATURA SON  
MÁS ACCESIBLES DE LO QUE PUEDE  
PARECER.**

**\$1,000 ENTRE 30 DÍAS SON MENOS DE  
\$35 PESOS AL DÍA**

# REQUISITOS PARA LICENCIATURA

LOS DOCUMENTOS SE DEBEN ENTREGAR CON **2 COPIAS**

**1**

**CERTIFICADO DE  
SECUNDARIA**

Original  
2 copias

**2**

**CERTIFICADO DE  
BACHILLERATO**

Original  
2 copias

**3**

**ACTA DE  
NACIMIENTO**

Original  
2 copias

**4**

**CURP**

Original  
2 copias

**5**

**12 FOTOGRAFIAS**

Tamaño  
Infantil B/N

**6**

**INE**

Original  
2 copias

**7**

**2 FOLDERS**

Verdes tamaño  
oficio



# PROCESO DE PAGO

1. Realizar depósito a la siguiente cuenta con cualquiera de las siguientes opciones :

**CUENTA:** 5438663

**SUCURSAL:** 7015



**TRANSFERENCIAS**

Clabe: 0021 8070 1554 3866 33

2. Enviarnos el baucher de depósito o ticket en foto por este medio



3. Enviarnos:

- Nombre completo
- Correo electrónico
- Teléfono (Whatsapp)

4. Registrarse en la siguiente liga:

[ceeci.mx/registro](http://ceeci.mx/registro)



**CEECI.MX/SCHOOL**

**WhatsApp directo**

55 3454 4693

**Teléfono**

243 436 1694



facebook.com/CeeciSchoolMX